

財團
法人 桃園

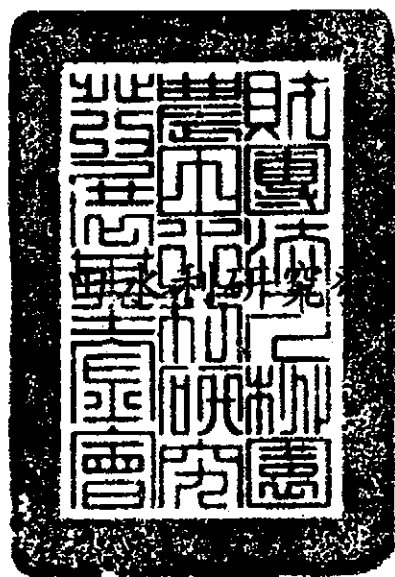

發展基金會

中華民國 104 年度決算

(104 年 01 月 01 日至 104 年 12 月 31 日)

財團法人桃園農田水利研究發展基金會 編

目次

總說明.....	1
----------	---

主要表

收支營運決算表.....	5
--------------	---

現金流量決算表.....	6
--------------	---

淨值變動表.....	7
------------	---

資產負債表.....	8
------------	---

明細表

收入明細表.....	9
------------	---

支出明細表.....	10
------------	----

基金數額增減變動表.....	11
----------------	----

參考表

員工人數彙計表.....	12
--------------	----

用人費用彙計表.....	13
--------------	----

總說明

中華民國 104 年度

壹、財團法人概況

一、設立依據

1. 本基金會原始基金捐助人臺灣桃園農田水利會，有鑒於會務財源日漸寬裕，農民會員迭有反映，認為應積極有效協助農民會員，期能降低農業生產成本，提高經濟效益，經該會於第八屆第六次會員代表大會臨時會提案，撥出新臺幣伍億元成立農業相關之基金會，以財團法人登記俾達目的，經審議決議照案通過後，經一再斟酌研究認為設立基金會之事業應與農田水利事業有直接相關，以符合農田水利會之任務，將名銜定為「財團法人桃園農田水利研究發展基金會」，又提第一屆第一次會務委員會臨時會審議通過，據以辦理。
2. 全案經臺灣桃園農田水利會函報臺灣省水利局，由省水利局案陳臺灣省政府於 84 年 1 月 16 日以(84)府建水字第 142195 號函核復同意辦理後復經檢附有關財團法人登記所需書件報告等，由臺灣省水利局轉臺灣省政府建設廳以 84 年 4 月 25 日(84)建水字第 27425 號函復准予設立，並檢還已用印信之向法院聲請設立登記之各種書件。
3. 84 年 4 月 26 日向桃園地方法院聲請法人設立登記，地院登記處於 84 年 5 月 5 日以桃院秀法登財字第 12 號函復准予登記。90 年 3 月 9 日向桃園地方法院辦理變更登記，地院登記處於 90 年 3 月 26 日以桃院 90 證他字第 23 號函復准予登記主管機關變更為行政院農業委員會。

二、設立目的

1. 建立農田灌溉資訊體系事項。
2. 田間灌溉用水之分配管理或自動化之研究發展事項。
3. 辦理或協助與農田水利有關之農業生態環境保護，水土資源保育與農田災害預防及搶救技術研究等事項。
4. 農業工程技術之研究改進事項。
5. 協助培養農田水利工作人才及科技研習與交流，以提高技術水準等事項。
6. 其他關於本法人創立宗旨有關之贊助或獎勵事項。

三、組織概況

財團法人桃園農田水利研究發展基金會 組織系統圖

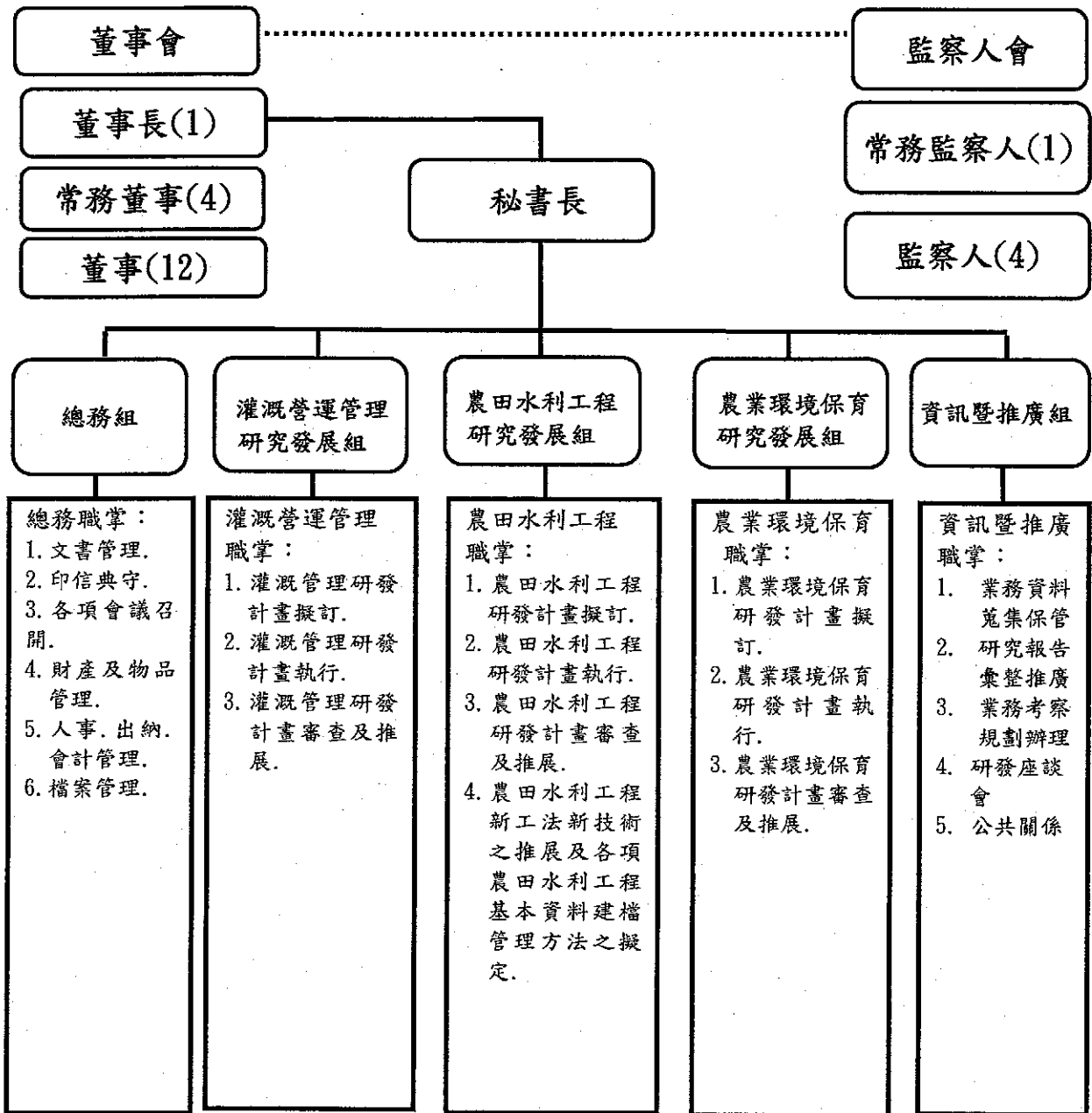

職 稱	董事長	秘書長	組 長	專 員	技 正	組 員	辦事員	技 工	合 計
現有員額	1	1	5 專任 1	1	2	1	1	1	13 專任 6
	兼任	專任	兼任 4	專任	兼任	專任	專任	專任	兼任 7

備註：兼任人員由桃園水利會相關人員兼任

貳、年度各項工作計畫或方針之執行成果

承辦組	農田水利工程研究發展組
研究案名	活動式閘門運用於排水及灌溉之研究
執行期間	自簽約日起至民國 104 年 09 月 30 日止
執行成果	<p>一、完成研究成果報告。</p> <p>二、委辦單位:容泰工程顧問有限公司</p> <p>三、本計劃利用臺灣桃園農田水利會 103 年辦理「員山溪 1 號河水堰改善工程(油壓式倒伏閘門)」及「德盛溪 1 號河水堰改善工程(鋼索式倒伏閘門)」為例，說明油壓式倒伏閘門與鋼索式倒伏閘門的差異。</p> <p>四、另由水流影響、垃圾淤積、操作室位置、景觀衝擊、操作、維修保養、土木結構以及建設成本等八方面進行比較。</p> <p>五、針對兩種活動式閘門功能性比較，且透過工程經費評估比較，優選一因地制宜的閘門型式，提供水利會解決區域淹水問題，並達到取水灌溉之目的。</p>

承辦組	資訊暨推廣組
執行期間	自民國 104 年 1 月 1 日起至民國 104 年 12 月 31 日止
執行成果	<p>一、加強維護本基金會『臺灣農田水利數位博物館』網站，隨時更新維護，繼續充實內容，以供相關人士參考瀏覽。</p> <p>二、辦理董監事及顧問水資源業務考察。</p> <p>三、參加各項學術研討會，促進農田水利現代化技術之交流。</p> <p>四、配合協助農田、水利相關研究之年會暨學術研討會等業務之推展。</p> <p>五、研究計畫成果之推廣。</p>

參、決算概要

一、收支營運實況

本年度收入決算數 15,093,741 元(含其他業務收入 1,600,000 元、利息收入 5,955,980 元、租金收入 7,537,761 元)，較預算數 15,342,000 元減少 248,259 元，約減少 1.62%。

本年度支出決算數 14,987,696 元(含業務費用 3,564,444 元、人事費用 8,634,035 元、事務費用 2,536,199 元、預備金 251,416 元、利息費用 1,602 元)，較預算數 15,254,000 元減少 266,304 元，約減少 1.75%。

本年度收入決算數減支出決算數後，本期賸餘為 106,045 元。

二、現金流量實況

業務活動之淨現金流入 286,219 元，本期現金及約當現金之淨增 286,219 元，期初現金及約當現金 182,408,502 元，期末現金及約當現金 182,694,721 元。

三、淨值變動實況

本年度淨值餘額 514,249,070 元(含基金 506,500,000 元、公積 1,943,335 元、累積餘絀 5,805,735 元)，較上年度淨值餘額 514,143,025 元增加 106,045 元。

四、資產負債實況

本年度資產合計 515,942,404 元(含流動資產 332,694,721 元、固定資產 182,299,683 元、其他資產 948,000 元)，較上年度資產合計 515,656,185 元增加 286,219 元。

本年度負債合計 1,693,334 元(含流動負債 385,334 元、其他負債 1,308,000 元)，較上年度負債合計 1,513,160 元增加 180,174 元。

財團法人桃園農田水利研究發展基金會
收支營運決算表

中華民國104年度

單位：新臺幣元

上年度決算數	科目	本年度預算數 (1)	本年度決算數 (2)	比較增(減-)	
				金額 (3)=(2)-(1)	% (4)=(3)/(1)*100
13,736,303	收入	15,342,000	15,093,741	-248,259	-1.62
993,333	業務收入	1,600,000	1,600,000	0	0.00
993,333	其他業務收入	1,600,000	1,600,000	0	0.00
12,742,970	業務外收入	13,742,000	13,493,741	-248,259	-1.81
12,742,970	財務收入	13,742,000	13,493,741	-248,259	-1.81
13,668,773	支出	15,254,000	14,987,696	-266,304	-1.75
13,668,773	業務支出	15,254,000	14,986,094	-267,906	-1.76
13,668,773	管理費用	15,254,000	14,986,094	-267,906	-1.76
0	業務外支出	0	1,602	1,602	-
0	財務費用	0	1,602	1,602	-
67,530	本期賸餘(短絀-)	88,000	106,045	18,045	20.51

財團法人桃園農田水利研究發展基金會

現金流量決算表

中華民國104年度

單位：新臺幣元

項 目	本 年 度 預 算 數 (1)	本 年 度 決 算 數 (2)	比 較 增 減(-)	
			金 額 (3)=(2)-(1)	% (4)=(3)/(1)*100
業務活動之現金流量				
本期賸餘(短絀-)	88,000	106,045	18,045	20.51
調整非現金項目				
流動資產淨減(淨增-)	0	0	0	—
流動負債淨增(淨減-)	0	-179,826	-179,826	—
其他負債淨增(淨減-)	0	360,000	360,000	—
業務活動之淨現金流入(流出-)	88,000	286,219	198,219	225.25
現金及約當現金之淨增(淨減-)	88,000	286,219	198,219	225.25
期初現金及約當現金	232,368,000	182,408,502	-49,959,498	-21.50
期末現金及約當現金	232,456,000	182,694,721	-49,761,279	-21.41

財團法人桃園農田水利研究發展基金會

淨值變動表

中華民國104年度

單位：新臺幣元

科 目	本年度期初 餘額	本 年 度		本年度期末 餘額	說 明
		增 加	減 少		
基金	506,500,000	0	0	506,500,000	
創立基金	500,000,000	0	0	500,000,000	
其他基金	6,500,000	0	0	6,500,000	
公積	1,943,335	0	0	1,943,335	
特別公積	1,943,335	0	0	1,943,335	
累積餘絀	5,699,690	106,045	0	5,805,735	
累積賸餘	5,699,690	106,045	0	5,805,735	本期賸餘
合 計	514,143,025	106,045	0	514,249,070	

財團法人桃園農田水利研究發展基金會

資產負債表

中華民國104年12月31日

單位：新臺幣元

科 目	本年度決算數 (1)	上年度決算數 (2)	比較增(減-)	
			金額 (3)=(1)-(2)	% (4)=(3)/(2)*100
資產	515,942,404	515,656,185	286,219	0.06
流動資產	332,694,721	332,408,502	286,219	0.09
現金	182,694,721	182,408,502	286,219	0.16
流動金融資產	150,000,000	150,000,000	0	0.00
固定資產	182,299,683	182,299,683	0	0.00
土地	115,076,270	115,076,270	0	0.00
房屋及建築	65,280,078	65,280,078	0	0.00
什項設備	1,943,335	1,943,335	0	0.00
其他資產	948,000	948,000	0	0.00
什項資產	948,000	948,000	0	0.00
資產合計	515,942,404	515,656,185	286,219	0.06
負債	1,693,334	1,513,160	180,174	11.91
流動負債	385,334	565,160	-179,826	-31.82
應付款項	382,720	540,000	-157,280	-29.13
其他流動負債	2,614	25,160	-22,546	-89.61
其他負債	1,308,000	948,000	360,000	37.97
什項負債	1,308,000	948,000	360,000	37.97
負債合計	1,693,334	1,513,160	180,174	11.91
淨值	514,249,070	514,143,025	106,045	0.02
基金	506,500,000	506,500,000	0	0.00
創立基金	500,000,000	500,000,000	0	0.00
其他基金	6,500,000	6,500,000	0	0.00
公積	1,943,335	1,943,335	0	0.00
特別公積	1,943,335	1,943,335	0	0.00
累積餘絀	5,805,735	5,699,690	106,045	1.86
累積賸餘	5,805,735	5,699,690	106,045	1.86
淨值合計	514,249,070	514,143,025	106,045	0.02
負債及淨值合計	515,942,404	515,656,185	286,219	0.06

財團法人桃園農田水利研究發展基金會

收入明細表

中華民國104年度

單位：新臺幣元

科 目	本 年 度 預 算 數 (1)	本 年 度 決 算 數 (2)	比 較 增 (減-)		說 明
			金 額 (3)=(2)-(1)	% (4)=(3)/(1)*100	
收入	15,342,000	15,093,741	-248,259	-1.62	
業務收入	1,600,000	1,600,000	0	0.00	
其他業務收入	1,600,000	1,600,000	0	0.00	
業務外收入	13,742,000	13,493,741	-248,259	-1.81	
財務收入	13,742,000	13,493,741	-248,259	-1.81	
利息收入	5,949,000	5,955,980	6,980	0.12	
租金收入	7,793,000	7,537,761	-255,239	-3.28	
合 計	15,342,000	15,093,741	-248,259	-1.62	

財團法人桃園農田水利研究發展基金會

支出明細表

中華民國104年度

單位：新臺幣元

科 目	本 年 度 預 算 數 (1)	本 年 度 決 算 數 (2)	比 較 增 (減-)		說 明
			金 額 (3)=(2)-(1)	% (4)=(3)/(1)*100	
支出	15,254,000	14,987,696	-266,304	-1.75	
業務支出	15,254,000	14,986,094	-267,906	-1.76	
管理費用	15,254,000	14,986,094	-267,906	-1.76	
業務費用	3,601,000	3,564,444	-36,556	-1.02	
灌溉管理暨農業環境保育研究費	1,020,000	995,500	-24,500	-2.40	
農田水利工程研究費	864,000	857,325	-6,675	-0.77	
資訊暨推廣費用	1,132,000	1,127,257	-4,743	-0.42	
議事費用	585,000	584,362	-638	-0.11	
人事費用	8,673,000	8,634,035	-38,965	-0.45	
薪資	6,136,000	5,522,480	-613,520	-10.00	撙節開支
超時工作報酬	17,000	16,509	-491	-2.89	
獎金	1,260,000	1,460,199	200,199	15.89	人事異動
退休及、卹償金及資遣費	270,000	951,639	681,639	252.46	人事異動
分擔保險費	790,000	683,208	-106,792	-13.52	撙節開支
其他	200,000	0	-200,000	-100.00	撙節開支
事務費用	2,680,000	2,536,199	-143,801	-5.37	
文具印刷	100,000	55,122	-44,878	-44.88	撙節開支
郵電費	120,000	101,943	-18,057	-15.05	撙節開支
水電費	50,000	23,922	-26,078	-52.16	撙節開支
旅運費	50,000	6,642	-43,358	-86.72	撙節開支
特別費	1,440,000	1,437,816	-2,184	-0.15	
會議費	20,000	19,997	-3	-0.02	
房屋管理費	300,000	363,328	63,328	21.11	房屋修繕
稅捐	400,000	329,265	-70,735	-17.68	撙節開支
什費	200,000	198,164	-1,836	-0.92	
預備金	300,000	251,416	-48,584	-16.19	撙節開支
業務外支出	0	1,602	1,602	-	
財務費用	0	1,602	1,602	-	
利息費用	0	1,602	1,602	-	
合 計	15,254,000	14,987,696	-266,304	-1.75	

財團法人桃園農田水利研究發展基金會
基金數額增減變動表

中華民國104年度

單位：新臺幣元

捐助者	創立時原始捐助基金金額	本年度期初基金金額 (1)	本年度基金增(減-)金額 (2)	本年度期末基金金額 (3)=(1)+(2)	捐助基金比率%		說明
					創立時原始捐助基金金額占其總額比率	本年度期末基金金額占其總額比率	
政府捐助							
其他							
桃園農田水利會	500,000,000	506,500,000	0	506,500,000	100.00	100.00	
政府捐助小計	500,000,000	506,500,000	0	506,500,000	100.00	100.00	
合計	500,000,000	506,500,000	0	506,500,000	100.00	100.00	

財團法人桃園農田水利研究發展基金會
員工人數彙計表

中華民國104年度

單位：人

職 類(稱)	本年度預算數 (1)	本年度決算數 (2)	比 較 增 (減-) (3)=(2)-(1)	說 明
董事長	1	1	0	組別調整
秘書長	1	1	0	
組 長	4	5	1	
專 員	1	1	0	
技 正	2	2	0	
組 員	1	1	0	
辦事員	1	1	0	
技 工	1	1	0	
合 計	12	13	1	

財團法人桃園農田水利研究發展基金會

用人費用彙計表

中華民國104年度

單位：新臺幣元

科 目	本年度預算數 (1)	本年度決算數 (2)	比較增(減-) (3)=(2)-(1)	說 明
薪資	6,136,000	5,522,480	-613,520	
超時工作報酬	17,000	16,509	-491	
獎金	1,260,000	1,460,199	200,199	人事異動
退休及、卹償金及資遣費	270,000	951,639	681,639	人事異動
分擔保險費	790,000	683,208	-106,792	
其他	200,000	0	-200,000	
合 計	8,673,000	8,634,035	-38,965	

主辦會計：謝旻蓉



首長：黃金春

